COMUNE DI UTA
Città metropolitana di Cagliari



TAV.	Piano di protezione civile Applicazione per il rischio idraulico
1a-idro	

CARTA DEGLI ESPOSTI AREA URBANA			COMMITTENTE: Comune di Uta
REV 00	SCALA 1:4000	BASE TOPOGRAFICA: IMMAGINE SATELLITARE	DATA Settembre 2020

IL SINDACO

RESPONSABILE LAVORI PUBBLICI E AMBIENTE

RESPONSABILE TECNICO
Dott.Ing.Italo Frau

Via Tempio 24-09127 Cagliari
Tel. +393479166195 Fax +390703524498
ing.Italofrau@hotmail.com

COLLABORATORE
Geol. Mara Cala

LEGENDA

- Cimitero
- Campo da calcio
- Centro Commerciale
- Scuole dell'infanzia
- Scuole dell'obbligo
- Strade provinciali e statali
- Teatro\centro culturale
- Linea ferroviaria
- Edifici / strutture rilevanti esposte a rischio
- Esposti da art 24 bis
- Edifici / strutture rilevanti non esposte a rischio
- Viabilità principale esposta
- Infrastruttura ferroviaria esposta
- n. Persone non autosufficienti Esposte a rischio - ALLETTATE (vedi tabella allegata)
- Luoghi di culto
- Municipio
- Struttura sanitaria
- Biblioteca
- Caserma Carabinieri
- Distributore
- Ristorante
- Associazione protezione civile
- n. Identificativo esposto
- Fascia Pericolosità idraulica
- Reticolo Idrografico Principale
- Canali urbani
- Limite Comunale
- n. Persone non autosufficienti Esposte a rischio - CARROZZINA (vedi tabella allegata)

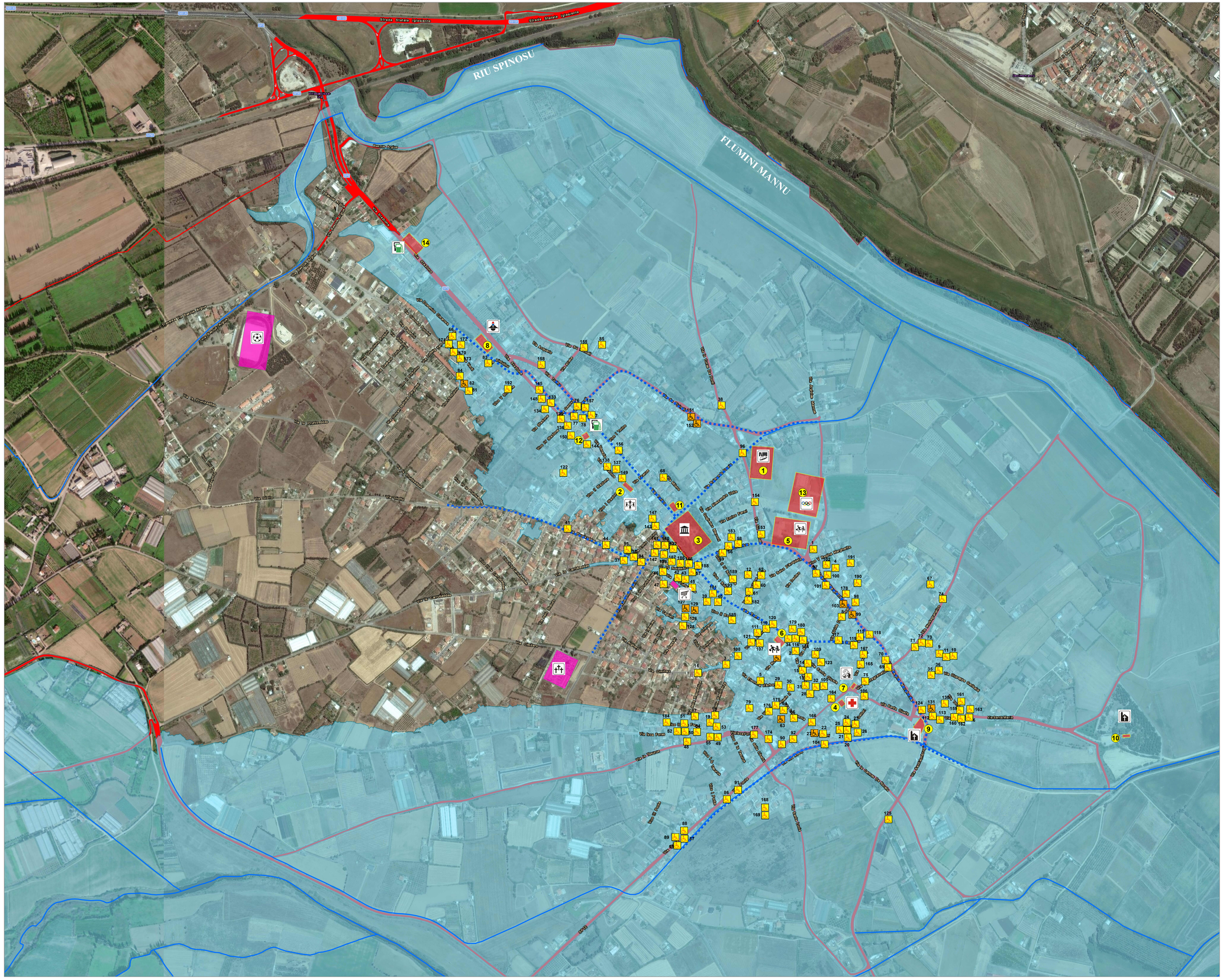
Legenda

- LIMITE COMUNALE
- PERICOLOSITA'








RIU SPINOSU
FLUMINI MANNU
Strada Statale 131dcn
Strada Statale 131dcn
Via Marconi
Via Marconi
Via Nazionale
Via Nazionale
Via Nazionale