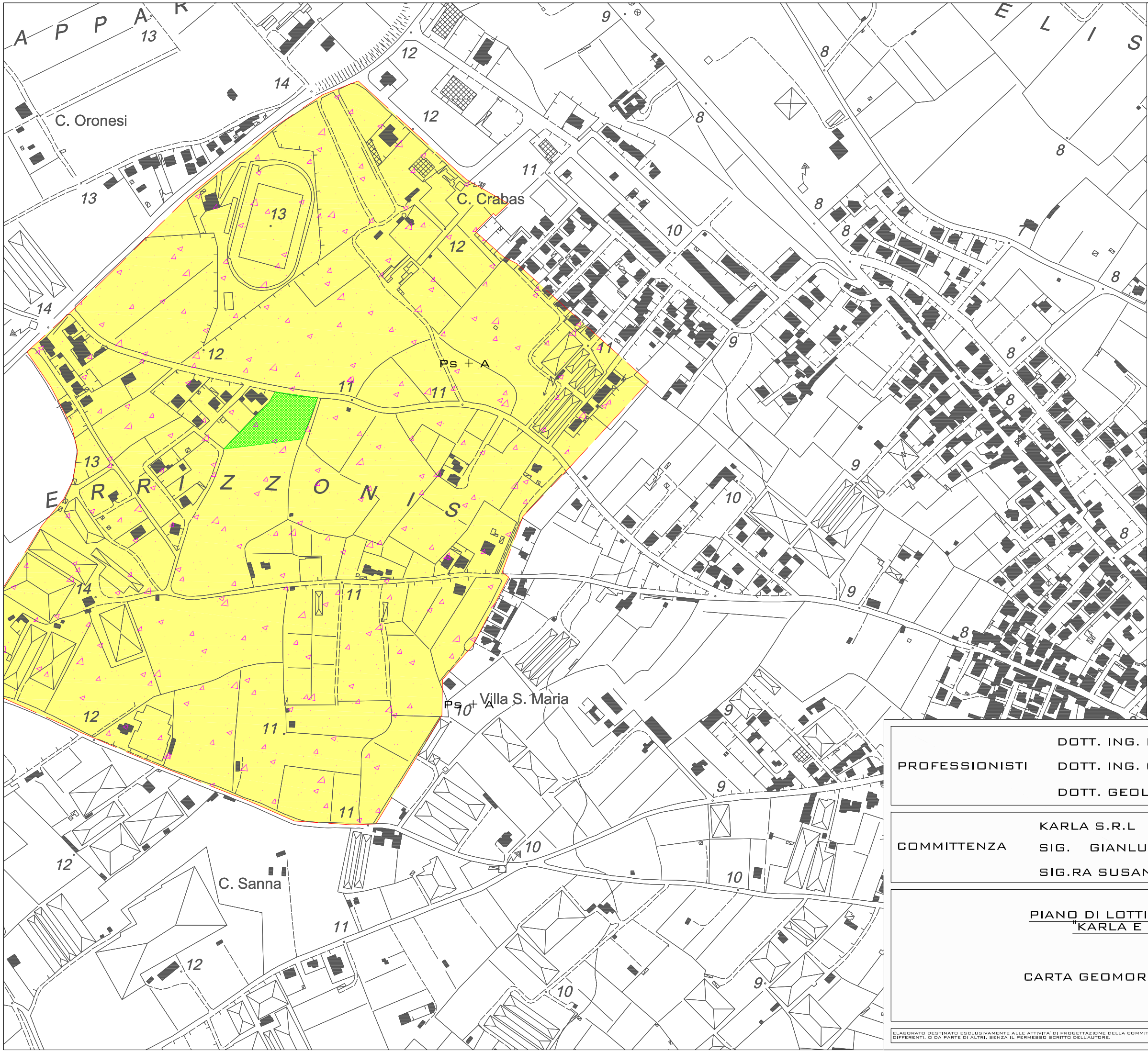

LEGENDA

Perimetro area di studio

Area interessata dall'intervento di lottizzazione

DATI MORFOCRONOLOGICI

Ps + A: Depositi superficiali del Pleistocene fino all'attuale - Depositi alluvionali antichi disposti sugli orli di terrazzi alluvionali e costituiti da sabbie limose prevalenti tendenti a ghiaie mediamente cementate, con subordinate aree a prevalenti limi ed argille e coltri di copertura costituite da suoli talvolta urbanizzati

PROFESSIONISTI	DOTT. ING. LUCA LINGUINI DOTT. ING. GIANCARLO PINTUS DOTT. GEOL. MANCONI SIMONE
COMMITTENZA	KARLA S.R.L SIG. GIANLUIGI CARTA SIG.RA SUSANNA SERRELI

PIANO DI LOTTIZZAZIONE "KARLA E PIU""

CARTA GEOMORFOLOGICA

COMUNE:	UTA
PROVINCIA:	CAGLIARI
LOCALITA':	Is Perrizzonis
NOME FILE:	Tav. 03
SCALA:	1:5000
REVISIONE:	01_08_04_2017

ELABORATO DESTINATO ESCLUSIVAMENTE ALLE ATTIVITA' DI PROGETTAZIONE DELLA COMMITTENZA - E' VIETATO QUALSIASI UTILIZZO, ANCHE PARZIALE, PER SCOPI DIFFERENTI, O DA PARTE DI ALTRI, SENZA IL PERMESSO SCRITTO DELL'AUTORE.